Bilişim Teknolojilerinin Günlük Yaşamdaki Önemi

Bilişim Teknolojileri

Bilgi ve iletişimde kullanılan araç ve gereçlerin tümüne **Bilişim Teknolojileri** denir.

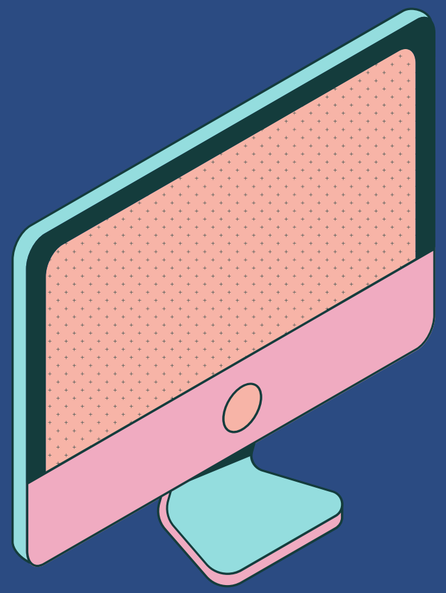

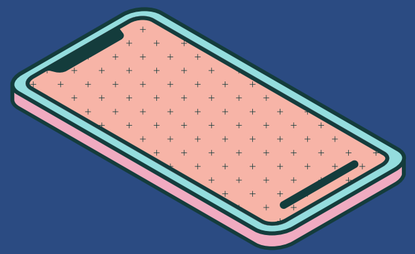

Bilgi ve İletişim Teknolojileri Araçları

- Bilgi ve iletişim teknolojileri araçlarını 3 ana grupta inceleyebiliriz.

GÖRSEL ARAÇLAR

İŞİTSEL ARAÇLAR

YAZILI VE BASILI ARAÇLAR

Görsel Bilişim Teknolojileri Araçları

İşitsel Bilişim Teknolojileri Araçları

Yazılı ve Basılı Bilişim Teknolojileri Araçları

Bilişim Teknolojilerinin Faydaları

- Bilgiye kolay ve hızlı bir şekilde ulaşmayı sağlar.
- İletişim ve hızlı haberleşmeyi sağlar.
- Maliyeti azaltır ve verimliliği artırır.
- Bilginin kolay ve güvenli bir şekilde saklanmasını sağlar.
- Zamandan tasarruf sağlar.
- **Hayatı kolaylaştırır.**

Bilişim Teknolojilerinin Kullanım Alanları

Bilgi ve iletişim teknolojileri araçları nerelerde karşımıza çıkıyor?

GÜNLÜK YAŞAM

e-okul

EĞİTİM

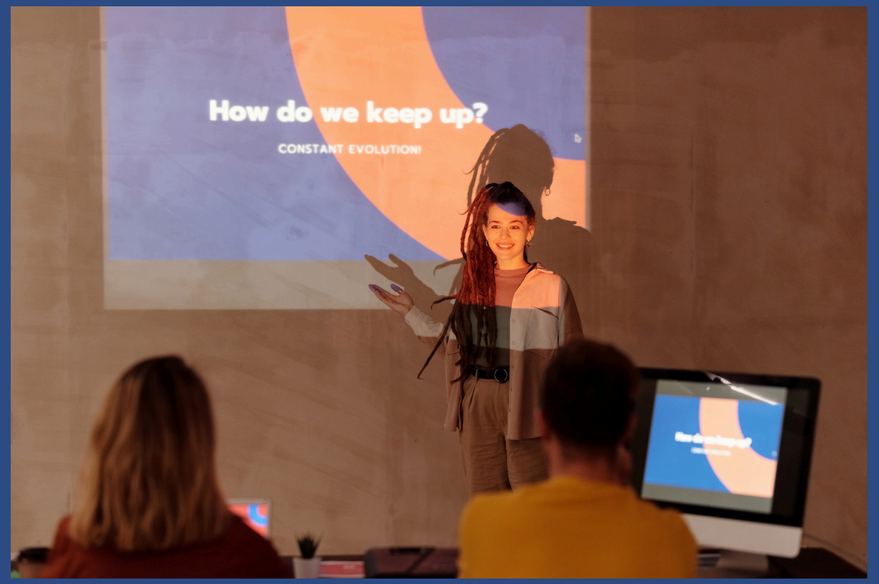

SAĞLIK

ULAŞIM

GÜVENLİK

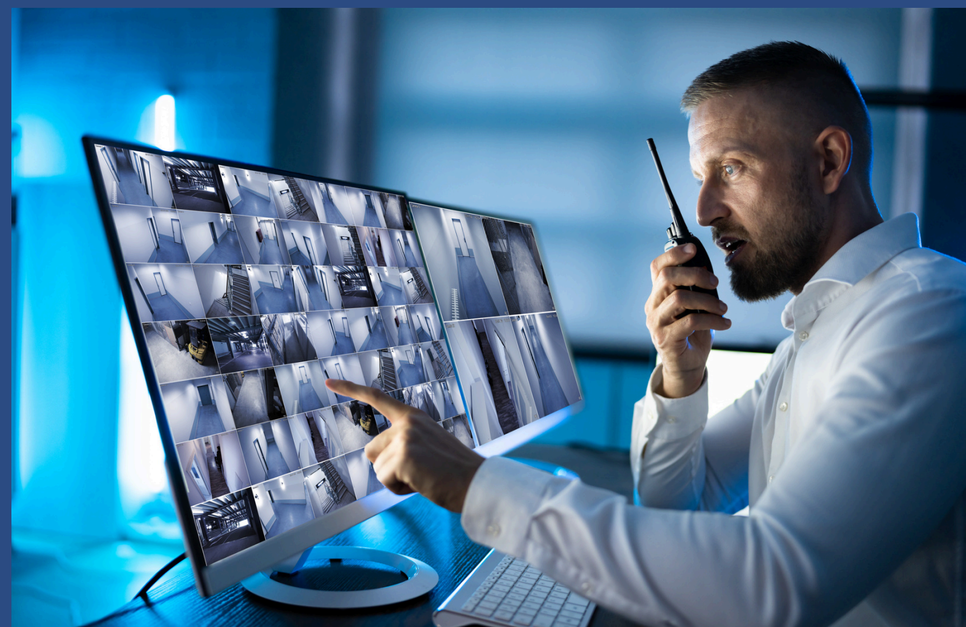

hepsiburada.com

sahibinden.com

n11.com

gittigidiyor
bir ebay şirketidir

Bankacılık - Alışveriş

İLETİŞİM

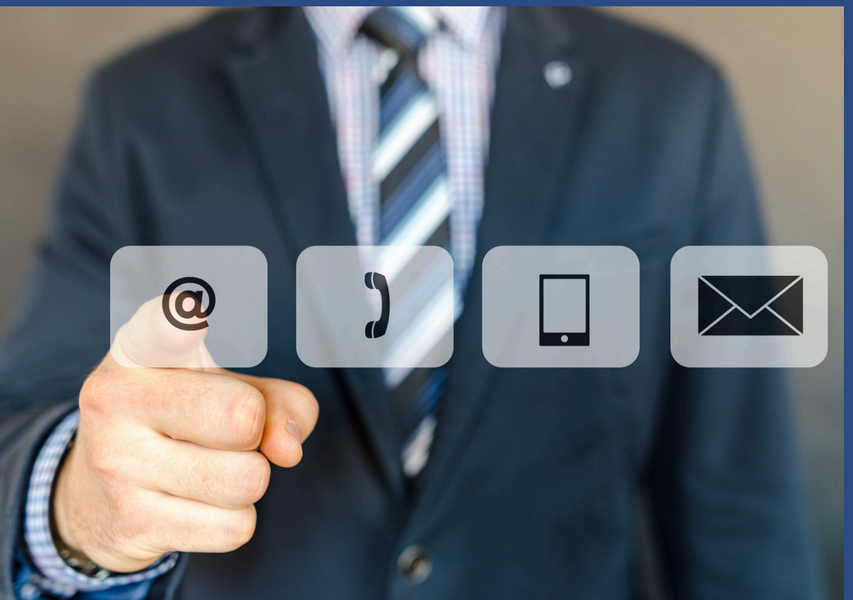

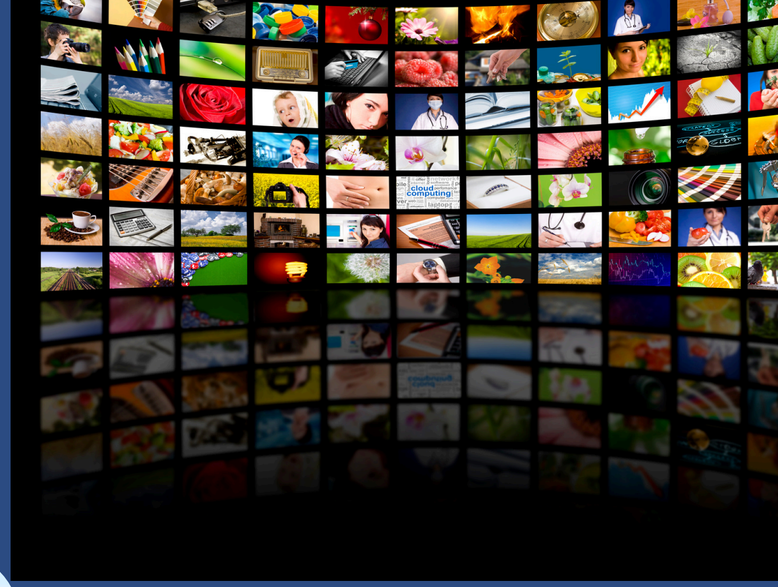

SİNEMA VE TELEVİZYON

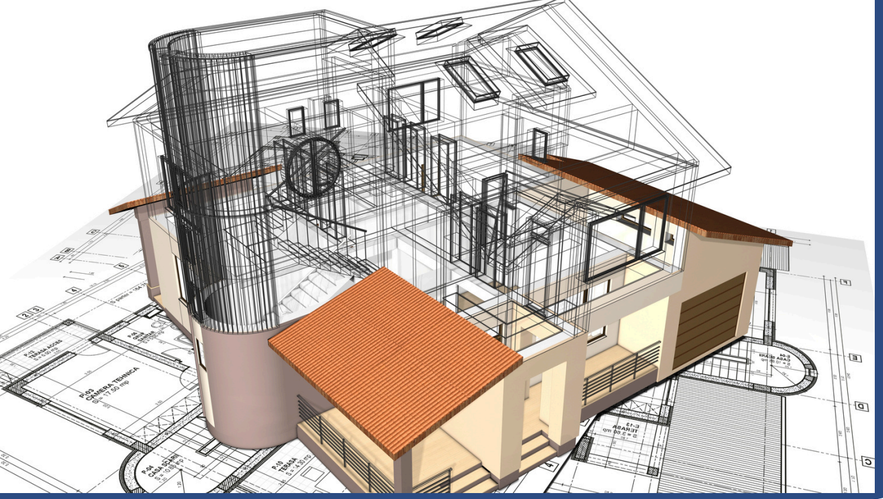

MÜHENDİSLİK VE MİMARLIK

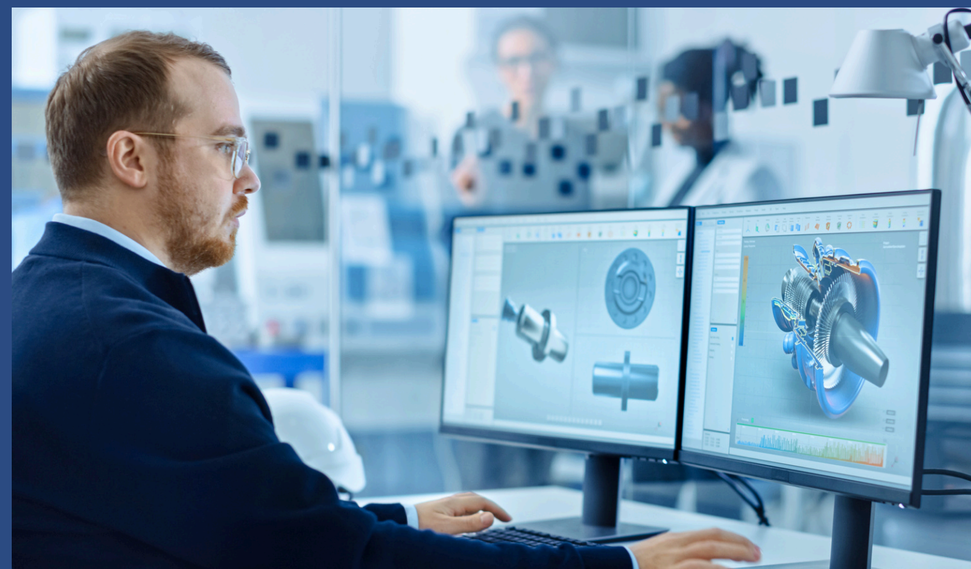

ÜRETİM ve SANAYİ

SON

TEŞEKKÜRLER

Mehmet Aytekin HÜZ

EMAİL

info@robotikkodlama.net

WEB

https://robotikkodlama.net/